Tenda

sua próxima conquista

Book de Investimento

Regional: GO

Projeto: Santa Fé Qd 83

Data Comitê: 26/06/2025

One Page

[1]

Cidade	Goiânia	**Mancha de demanda**	GO - GOS - Goiânia Sul + Aparecida de Goiânia
Regional	GO	**Cluster MPR**	1 - Vermelho
Cenário de Aprovação	Aprovação	**Tipo de Aprovação**	Consolidado
Fase Anterior	N/A		
Tipo de Comitê	Investimento	**Versão da VF**	Versão 1.0: Jun

[2]

Unidades (% Vagas)	318 (25%)	**CA Máx | Proj**	2,0 | 1,3
Tipologia	F2 - Concreto	**Escritura**	dez-26
Fases	1 fases	**Lçto | Duração (m)**	fev/27 | 20

[3]

Valor Líquido do Terreno (% VGV)	4.774 (7,4%)	**Un. Perm. Fís (% Ter)**	0 (0,0%)
Cash (Correção)	255 (Não)	**%VGV Perm Fin Líquida (% Ter)**	7,0% (95,3%)
Valor R$/m²	565	**VAR (%VGV)**	255 (0,4%)

Custo Construção (%VGV)	27.462 (42,8%)	**Indireto Unit.**	17.990
Prazo da Obra (meses)	14	**Torre Unit.**	37.435
Custo Total Unit. (LPU):	86.360 (LPU 92)	**Infra Unit.**	19.307
Início de Obra	ago-27	**Fundação Unit.**	3.863

Preço Nominal Unit.	201.845	**VSO**	24
Preço Raso Unit.	179.301	**Referência**	Vision
Avaliação Unit.	191.918	**Renda (% em RET 1%)**	2.606 (68,9%)

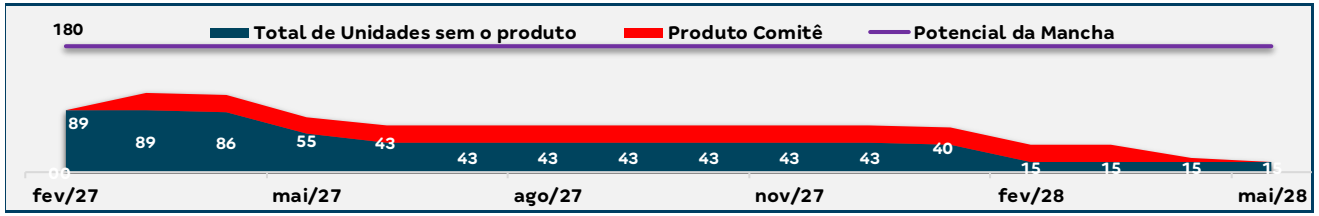

[4]

LI (Régua):	**21,9% (20,0%)**	**Margem Bruta Econômica:**	41,4%
LI Resiliência:	7,8% (N/A)	**Margem Rasa Econômica:**	33,3%
Margem Bruta REF:	43,8%	**Margem Contribuição Econômica:**	27,9%
Margem Rasa REF:	**36,8%**	**Exposição (% VGV):**	8.041 (11,5%)
TIR:	148,8%	**VGV Total:**	64.187
Payback Contingente (21 m) :	**15 m/ (-6 m)**	**Ger. Caixa 12 meses (R$):**	(255)
Payback Consolidado:	15	**Ger. Caixa 24 meses (R$):**	(2.576)

Destaques

[1] Apresentação em Comitê de Investimento do projeto **SANTA FÉ QD 83**, na Mancha Sul (Capital). Projeto composto por 1 condomínio de fase única.

O Residencial Santa Fé I está situado no subdistrito Sudoeste de Goiânia, é um bairro planejado consolidado. Fundado em 2007 e com zona residencial predominante, o loteamento apresenta rede elétrica, água tratada, iluminação pública e galerias pluviais já implantados.

Especialmente a quadra 83, objeto deste comitê, possui fácil acesso às avenidas Elis Alves Fortes e Avenida Ville, importantes eixos de circulação. Há presença de padarias, mercearias, farmácias, salão de beleza, bares, sorveterias, pet shop e distribuidoras.

Abastecido de linhas de ônibus (182, 574 e 706) que circulam no entorno e com Unidade de Saúde da Família (USF).

Durante o desenvolvimento do projeto, já está em pauta a implantação de varanda e garden com objetivo de maximizar o VGV.

[2] Negócio em permuta financeira com fração bruta de 8% e líquida de 7,04%. Com ato de 255 k em dois meses após a assinatura da PCV. Tenda. Este adiantamento será descontado do Vendedor logo nas primeiras parcelas dos seus recebíveis de permuta. Ou caso o negócio não seguir, receberemos em formato de lotes no próprio Santa Fé.

Garantia do vendedor através do aval Tenda.

[3] Custo de construção consolidado de ~ 86,3 K/UH em tipologia modular.

[4] Indicadores financeiros do projeto consolidado SANTA FÉ QD 83 de MB = 41,4% e LI = 21,9%.

- Pareceres
- Análise da Mancha e Implantação
- Prospecção
- Operações
- Inteligência de Mercado
- Financeiro

Pareceres – SANTA FÉ QD 83

Área	Riscos Associados	Parecer	Criticidade
Jurídico	Due diligence em andamento. Previsão de conclusão: 30/06. Contrato pendente de assinatura do vendedor (ponto para baixa). Imóvel composto de 41 terrenos, os quais deverão ser unificados. Os terrenos ainda não estão em titularidade do vendedor (a regularização da titularidade é ponto de baixa).	Ok com ressalvas	
Legalização	Análise Quadra 83: - Uso do solo emitido teve a definição da classificação viária, sendo todas as vias locais, com isso o estudo terá que adequar a baia. Ajuste será feito no estudo após baixa, não teremos impacto de unidades no projeto atual. - Levantamento topográfico foi possível identificar retificação nos lotes 19 (descrição de medida lateral esquerda e descrição do confrontante do fundo) e lote 23 (descrição de medida lateral esquerda), divergência entre planta do loteamento aprovado e matrícula. Já mapeado e aguardando baixa para iniciar processo. - Terá remembramento dos lotes para fechar a poligonal do empreendimento. - Nenhum processo é iniciado sem a correção das matrículas e ajuste do estudo.	Ok com ressalvas	
Produto	Ok	Ok	
GETEC	Não foi emitido diretriz de água e esgoto para este empreendimento, estamos considerando conforme sugestão enviada pela Projetos Tecnocad, consultado por DPP. Após a emissão das diretrizes, caso haja alteração no ponto de ligação ou necessidade de ajustes na tubulação, o custo deverá ser revisado.	Ok com ressalvas	
Logística	Ok	Ok	
Contratação	NA	Ok	
Inteligência de mercado	IM avalia Preço Vision como factível.	Ok	
Comercial/Ciclo	Ciclo avalia Preço Vision como factível.	Ok	
Estudos Econômicos	Ok, sem riscos.	Ok	

Pareceres

Análise da Mancha e Implantação

Prospecção

Operações

Inteligência de Mercado

Financeiro

Mancha de Demanda

MANCHAS DE DEMANDA
Goiânia Sul + Aparecida

Lançamento

1. Estancia Dourados

LandBank

2. Faiçalville
3. Santa Rita
4. COPAG
5. Santa Fé

Cluster MPR – (Comitê)
Cluster 1 - Vermelho

Região
Borda

Lançados *LandBank* *Comitê*

PRODUTO

Empreendimento Santa Fé - Investimento

Informações Gerais – Condomínio Santa Fé		
Terreno	**Área terreno**	9.541,23m²
	Menor poligonal	9.532,09m²
	App/fna	Não
	Reserva de calçada/ melhoramento víario	Sim
	Zoneamento	AEIS III + HIS (Fração 30)
	Ca máximo	2,00
	Ca projetado	1,27
	Gabarito máximo	T+4
Geral	**Total uh fração x projetado**	Fração 318UH X Projetado 318UH
	Total de vagas	81 (25,47%) sendo 03 PCD
Tipologia	**Tipologia**	Modular sem elevador
	Gabarito	T+4
	Lâmina	02 22PP | 20PP
	Área privativa	32,00m²
Condomínio	**Unidade pcd**	10
	Unidade lazer|técnica	01 | 01
	Torre	03
	Fase	01
Lazer	**Lazer coberto**	Espaço office, Salão de festas c/ churrasqueira e churrasqueira gourmet
	Lazer descoberto	Piscina,play kids, play baby, quadra gramada, fitness externo ,play pet e espaço para jogos

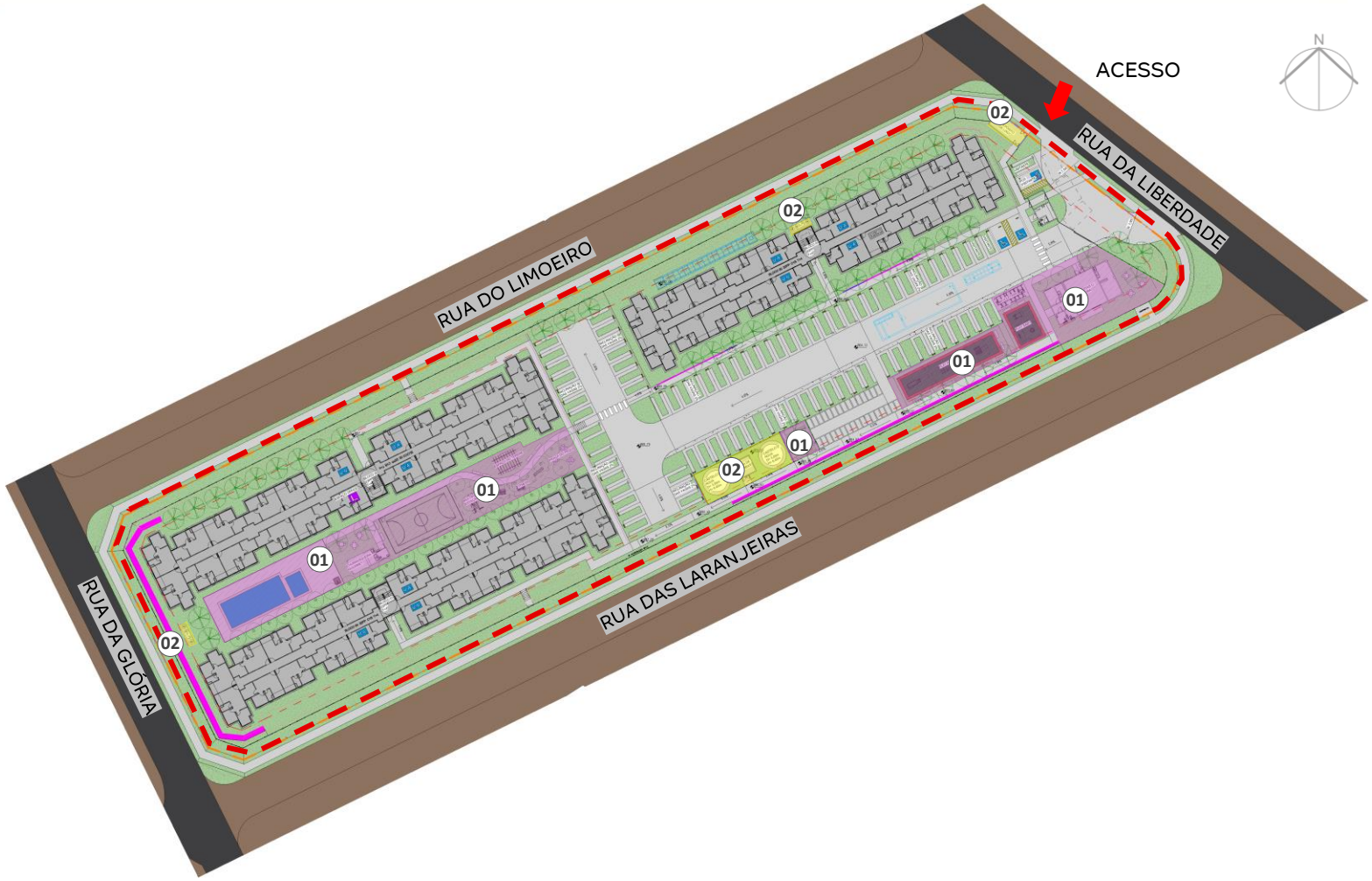

LEGENDA:

- **01** Área de lazer
- **02** Área técnica

PRODUTO

Empreendimento Santa Fé - Investimento

	Descrição	Criticidade	Parecer
Usabilidade	**Limite supercondomínio**		
	Acesso		
	Percurso do pedestre até torre		
Diferencial produto	**Atributos Infra**	Sim	Quadra gramada e Piscina
	Atributos Torre	Não	
	Edifício Garagem	Não	

Perspectiva

Pareceres

Análise da Mancha e Implantação

Prospecção

Operações

Inteligência de Mercado

Financeiro

➢ CONDIÇÕES DO NEGÓCIO

- O negócio será pago em Fluxo em permuta financeira com **fração bruta de 8% e líquida de 7,04% do VGV** (PCV com previsão de assinatura em **junho/25**). O valor do negócio na VF é de R$ 5.223.353,00. Com pagamento de mínimo garantido no contrato de R$ 4.343.633,10 , a ser pago em 24 parcelas.

- A Tenda terá um prazo de 90 dias, após a assinatura do contrato, para avaliar estudos técnicos e verificar se o projeto aprovado para o loteamento do imóvel foi devidamente implementado e executado pela vendedora. Caso, dentro desse prazo, seja constatada a necessidade de ajustes de área para a implementação do recuo exigido pela municipalidade, as partes deverão se reunir para decidir entre a rescisão do negócio ou a autorização da vendedora para dar continuidade ao processo de aprovação do recuo e/ou correção junto à prefeitura. Essa análise já foi realizada pela Tenda e não há divergências de áreas, apenas ajuste de descrição nas matrículas dos lotes 19 e 23.

- Se o contrato for rescindido após a celebração do remembramento para a implantação do empreendimento, a Tenda deverá restituir o imóvel no estado atual (ou seja, imóveis desmembrados) no prazo de 120 dias.

- Após a lavratura da escritura de compra e venda, o contrato torna-se irrevogável. Caso a Tenda entenda pela inviabilidade do empreendimento ou pela denúncia da incorporação, deverá obrigatoriamente pagar o valor mínimo garantido de R$ 4.343.633,10, em 24 parcelas de R$ 180.984,71, corrigidas pelo IPCA. O índice base será o divulgado dois meses antes da data do contrato, e o índice de reajuste será o divulgado dois meses antes do vencimento de cada parcela, com a primeira parcela vencendo em até 30 dias após a denúncia da incorporação/rescisão.

- Se a Tenda entender pela inviabilidade do empreendimento, mas optar por desenvolver outro empreendimento no local dentro de um prazo de cinco anos após o pagamento do mínimo, ou seja, um prazo total de 7 anos, deverá pagar à permutante a eventual diferença positiva entre a participação no VGV do novo empreendimento e o mínimo garantido pago quando da rescisão.

Condições do Negócio

- O prazo do contrato é de 12 + 6 meses, sendo que, em até 10 dias após esse período, a Tenda deverá decidir sobre a efetivação do negócio nas condições estabelecidas em contrato.

- O prazo para o lançamento do empreendimento será de até 24 meses. Caso o lançamento não ocorra no prazo de 24 meses da assinatura do contrato, este será automaticamente rescindido, desde que as escrituras públicas de compra e venda e confissão de dívidas ainda não tenham sido firmadas. Caso essas escrituras já tenham sido outorgadas, tornando o negócio irrevogável e irretratável, aplica-se a obrigatoriedade do pagamento do preço mínimo à permutante.

- Qualquer fato que possa tornar a transação insegura ou a não superação das resolutivas poderá ensejar a prorrogação dos prazos por, no máximo, 90 dias. Após esse período, a Tenda deverá decidir entre considerar a condição superada ou rescindir o contrato sem ônus.

- Caso o imóvel esteja contaminado e a Tenda opte por não rescindir o contrato, o custo da remediação será de nossa responsabilidade. Foi realizado laudo ambiental que concluiu que a área **não** se enquadra como uma Área Suspeita de Contaminação (AS).

- A TENDA se comprometeu a pagar à PERMUTANTE, a título de adiantamento, o valor de R$ 255 k, em parcela única e irreajustável no prazo de 60 (sessenta) dias da assinatura da PCV, desde que superado os seguintes itens:

(i) Conclusão positiva da análise jurídica inicial da documentação elencada no ANEXO I da PCV;
(ii) Aprovação do presente negócio jurídico em Comitê de Investimentos da COMPRADORA;
(iii) Registro da escritura do imóvel da SPE Santa Fé para Teodoro;
(iv) Assinatura da escritura de alienação fiduciária na matrícula de um dos IMÓVEIS ORIGINÁRIOS, a ser escolhido a critério da Tenda, instrumento de alienação fiduciária em garantia, em nosso favor, podendo nós executar a referida garantia, a fim de assegurar a devolução a ela, Tenda, do valor previsto deste adiantamento.

- Este adiantamento será descontado do Vendedor logo nas primeiras parcelas dos seus recebíveis de permuta financeira.

Condições do Negócio

- O contrato possui cláusula master de saída;
- Due diligence em andamento;

➢ **OBRIGAÇÕES CONTRATUAIS:**

- ECV: o empreendimento deverá ser Escriturado em até 12 meses a partir da assinatura da PCV, prorrogável automaticamente por mais 6 meses;
- O lançamento deverá ser realizado em 6 meses após a ECV;

➢ **CORREÇÃO MONETÁRIA**

- Não se aplica.

➢ **GARANTIAS**

- Para os Vendedores:
  - Aval Tenda;

➢ **INTERMEDIAÇÃO IMOBILIÁRIA**

- Contrato de intermediação à ser desenvolvido após a assinatura da PCV. O valor da intermediação será no total de 4% para FUTURA IMOVEIS LTDA, inscrita no CRECI PJ n° 26.112 e REAL VIVER NEGÓCIOS E PARTICIPAÇÕES IMOBILIÁRIAS LTDA, inscrita no CRECI PJ nº 29961.

- Pareceres
- Análise da Mancha e Implantação
- Prospecção
- Operações
- Inteligência de Mercado
- Financeiro

Comitê

	SANTA FÉ CEN01 | REV00	ESTRADA B CEN01 | REV00
Torres	3	4
Unidades Construídas	320	390
Unidades Vendidas	318	390
Total Unidades Vendidas	318	390
Condomínios (qta.)	1	1
Cidade	Goiânia - GO	Goiânia - GO
Produto / Selo	F2 MODULAR	F2 MODULAR
Tipologia	1 Torre | T+4 | 20PP | CS1B	1 Torre | T+4 | 18PP | CS1B
Tipologia	2 Torres | T+4 | 22PP | CS1B	2 Torres | T+4 | 20PP | CS1B
Tipologia		1 Torre | T+4 | 20PP | LS1B
Atributos de Projeto	Piscina	Piscina
Projeto Infra	AP	AP
Projeto Torre	AP	AP
Mês Base	junho-25	junho-25
Incc	1.191,327	1.184,462
LVS	abril-25	abril-25
Indiretos	abril-25	abril-25
Base de Preço	LPU 92	LPU 91
Takt	2x2	2x2
Prazo (mês)	14	13
CUSTO TOTAL I	R$ / UND R$ 84.243	R$ / UND R$ 80.571
Indireto	R$ 17.990	R$ 16.393
Torre	R$ 37.435	R$ 37.222
Infra	R$ 19.307	R$ 19.735
Fundação	R$ 3.863	R$ 3.916
EEE	R$ 811	R$ 661
ETE	R$ 2.123	R$ 1.772
Contenção	R$ 1.538	
Terraplenagem	R$ 1.176	R$ 872
CUSTO TOTAL II	R$ 2.117	R$ 1.229
Urbanização	R$ 886	
Drenagem		R$ 224
Extensão de Rede Elétrica		
Extensão de Rede Hidráulica	R$ 1.231	R$ 1.005
CUSTO TOTAL III		
Incorridos		
CUSTO TOTAL IV		
Aprendizado		
CUSTO TOTAL V		R$ 467
Atualização por INCC		R$ 467
CUSTO TOTAL I+II	R$ 86.360	R$ 81.800
CUSTO TOTAL I AO IV	R$ 86.360	R$ 82.267

Custo de Construção

	SANTA FÉ CEN01 | REV00	ESTRADA B CEN01 | REV00	
Torres	3	4	
Unidades Construídas	320	390	
Unidades Vendidas	318	390	
Total Unidades Vendidas	318	390	
Condomínios (qta.)	1	1	
Cidade	Goiânia - GO	Goiânia - GO	
Produto / Selo	F2 MODULAR	F2 MODULAR	
Tipologia	1 Torre | T+4 | 20PP | CS1B	1 Torre | T+4 | 18PP | CS1B	
Tipologia	2 Torres | T+4 | 22PP | CS1B	2 Torres | T+4 | 20PP | CS1B	
Tipologia	0	1 Torre | T+4 | 20PP | LS1B	
Atributos de Projeto	Piscina	Piscina	
Projeto Infra	AP	AP	
Projeto Torre	AP	AP	
Mês Base	junho-25	junho-25	
Incc	1191,327	1184,462	
LVS	abril-25	abril-25	
Indiretos	abril-25	abril-25	
Base de Preço	LPU 92	LPU 91	
Takt	2x2	2x2	
Prazo (mês)	14	13	
CUSTO TOTAL I	R$ / UND R$ 84.243	R$ / UND R$ 80.571	DIF R$ 3.673
Indireto	R$ 17.990	R$ 16.393	R$ 1.597
Torre	R$ 37.435	R$ 37.222	R$ 213
Infra	R$ 19.307	R$ 19.735	-R$ 428
Fundação	R$ 3.863	R$ 3.916	-R$ 53
EEE	R$ 811	R$ 661	R$ 150
ETE	R$ 2.123	R$ 1.772	R$ 351
Contenção	R$ 1.538	R$ 0	R$ 1.538
Terrapplenagem	R$ 1.176	R$ 872	R$ 305
CUSTO TOTAL II	R$ 2.117	R$ 1.229	R$ 887
Urbanização	R$ 886	R$ 0	R$ 886
Drenagem	R$ 0	R$ 224	-R$ 224
Extensão de Rede Eletrica	R$ 0	R$ 0	R$ 0
Extensão de Rede Hidráulica	R$ 1.231	R$ 1.005	R$ 226
CUSTO TOTAL III	R$ 0	R$ 0	R$ 0
Incorridos	R$ 0	R$ 0	R$ 0
CUSTO TOTAL IV	R$ 0	R$ 0	R$ 0
Aprendizado	R$ 0	R$ 0	R$ 0
CUSTO TOTAL V	R$ 0	R$ 0	R$ 0
Atualização por INCC	R$ 0	R$ 0	R$ 0
CUSTO TOTAL	R$ 86.360	R$ 81.800	R$ 4.560

INDIRETOS

+673 | Administração (Diluição/Prazo)
+531 | Implantação do canteiro (Diluição/Prazo)
+222 | Equipamentos (Diluição/Prazo)

TORRE

+242 | Concreto (Diferença de perda: Santa Fé: 10,00% x Estrada B: 6,00%)

INFRA

-678 | Outros Revestimentos de Piso (Projeto | Pavimentação: Santa Fé : 1.038m² x Estrada B: 1.642m²)
-247 | Paisagismo (Projeto | Grama: Santa Fé : 3.628m² x Estrada B: 6.708m²)
+351 | ETE / EEE (Diluição)
-310 | Anexos (Diluição)

CONTENÇÃO

+1.538 | Projeto (450,27m² de contenção em "L" | 28,73 m² de mureta)

TERRAPLENAGEM

+305 | Projeto:

Santa Fé: 8.754,51m³ de corte + 1.214,83m³ de aterro
Estrada B: 1.196,81m³ de corte + 5.489,13m³ de aterro

Operações

SISTEMA DE ABASTECIMENTO DE ÁGUA
Considerado aproximadamente 180m de extensão de rede entre o empreendimento e o ponto de ligação na Av. Gyn 23.

SISTEMA DE ESGOTAMENTO SANITÁRIO
Considerado aproximadamente 400m de extensão de rede do empreendimento até o ponto de ligação no córrego Capão Comprido.

SISTEMA DE DRENAGEM
Descarte para a frente do terreno na boca de lobo mais próxima.

SISTEMA DE ABASTECIMENTO DE GÁS
Abastecimento por GLP.

SISTEMA DE ABASTECIMENTO ELÉTRICO
Sem viabilidade.

TERRENO

URBANIZAÇÃO
Considerado execução de calçada de acesso.

Operações

Matriz Risco Concessionária	
Água	Nível 5
Esgoto	Nível 5
Drenagem	NA
Elétrica	Nível 5
Gás	NA
Urbanização	NA

LEGENDA		
Nível	Tipo	Status
1	Com Diretriz	Conclusiva
2		Conclusiva com projeto aprovado
3		Conclusiva sem projeto aprovado
4		Não Conclusiva
5	Sem Diretriz	-
NA	-	Não aplicável

Água:
- Sem viabilidade. Estimado conforme alinhado com regional, execução de 180m de extensão.

Esgoto:
- Sem viabilidade. Estimado conforme alinhado com regional, execução de 400m de extensão.

Drenagem:
- Descarte para a frente do terreno na boca de lobo mais próxima.

Elétrica:
- Viabilidade não disponibilizada, no pedido de ligação definitiva a concessionária poderá cobrar reformas.

Gás:
- Empreendimento com GLP.

Urbanização:
- Considerado execução da calçada perimetral.

Fundação:
- Realizada campanha de sondagem contemplando 07 furos.
- Considerado radier com compactação de solo 1m à 2m.

Logística

SANTA FÉ - GO

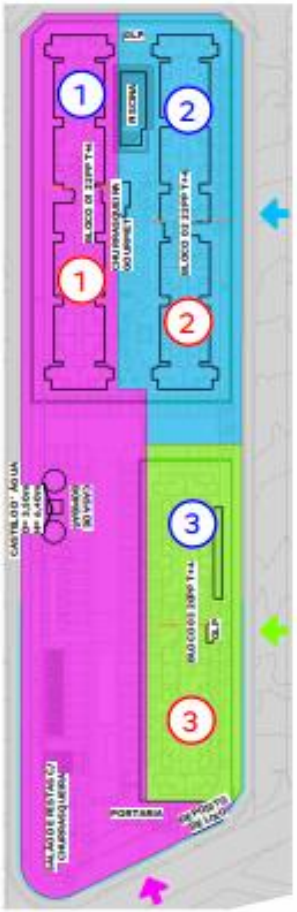

MODULAÇÃO E TOMBAMENTO
1 : 1000

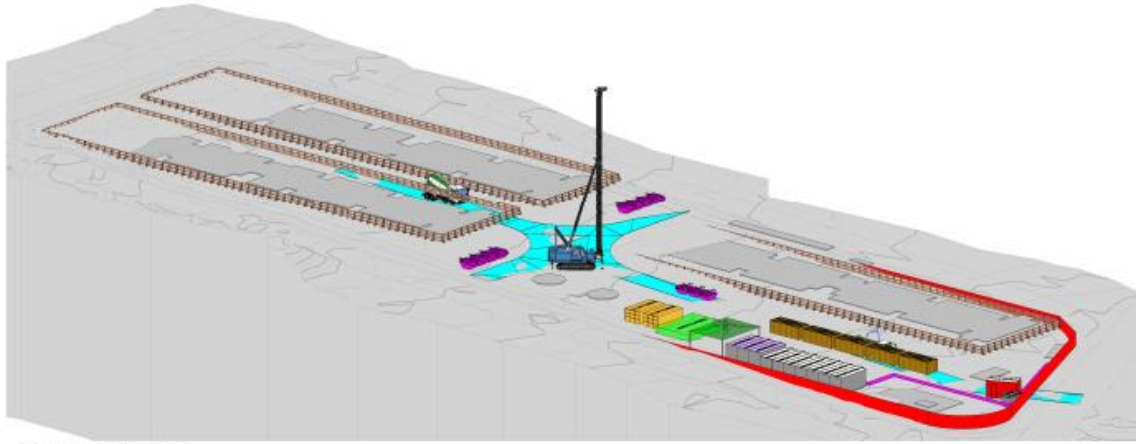

VISTA 3D - PRÉ FORMA

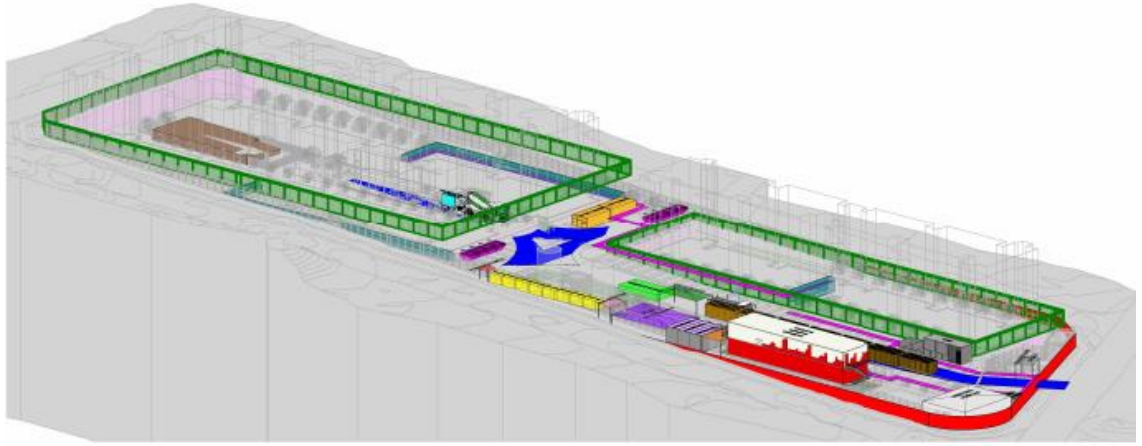

VISTA 3D - ESTRUTURA E ACABAMENTO

OBS.: 01

OBS.: 02

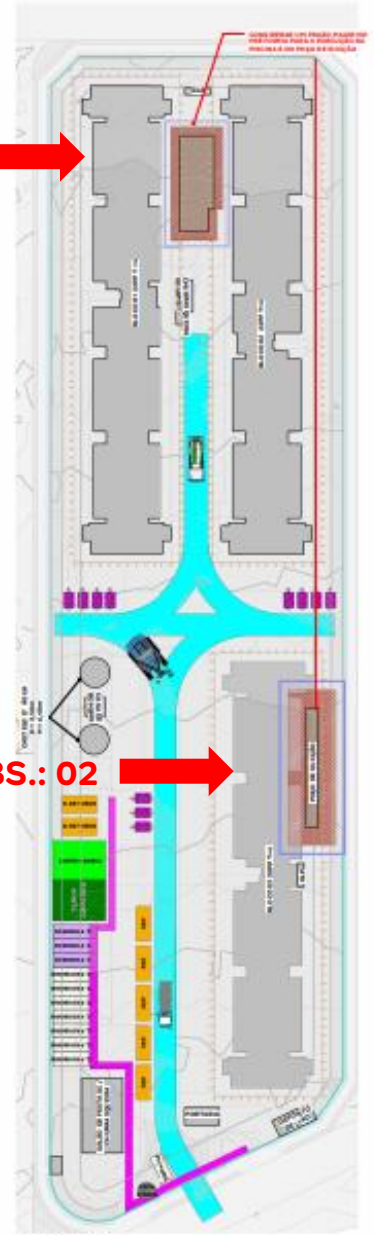

PRÉ FORMA

➢ OBS. 01	CONSIDERAR PRAZO EXTRA, A PISICNA POSSUI INTERFERÊNCIA COMA FUNDAÇÃO DOS BLOCOS 01 E 02
➢ OBS. 02	CONSIDERAR PRAZO EXTRA, O POÇO DE SUCÇÃO POSSUI INTERFEREÊNCIANA FUNDAÇÃO DO BLOCO 03

➢ CUSTOS / OBRA	PRIORIZAR A EXECUÇÃO DO SALÃO DE FESTAS NO INÍCIO DO PERÍODO DE ESTRUTURA, PARA QUE O MESMO SEJA UTILIZADO COMO CENTRAL DE KITS.
➢ PRAZO DE OBRA	PRIORIZAR A EXECUÇÃO DOS ENTERRADOS PISCINA E POÇO DE SUCÇÃO NO INÍCIO DO PERÍODO PRÉ-FORMA PARA VIABILIZAR O ACESSO DE EQUIPAMENTOS E MATERIAIS, DEVIDO À GRANDE DIFERENÇA DE NÍVEL EXISTENTE NA IMPLANTAÇÃO. CASO A EXECUÇÃO NÃO SEJA ANTECIPADA, A OBRA NÃO CONSEGUIRÁ EXECUTÁ-LO DEVIDO AO ENCLAUSURAMENTO APÓS INICIAR FUNDAÇÃO E ESTRUTURA DOS BLOCOS.

Pareceres

Análise da Mancha e Implantação

Prospecção

Operações

Inteligência de Mercado

Financeiro

Demanda e Distribuição da Mancha

Potencial de Demanda			Lançados		Lançados + Landbank	
Mancha	CÓD.	Shr.	ANO	MÊS	ANO	MÊS
Goiânia Sul + Aparecida	GOS	36%	1.805	150	2.165	180

Empreendimento	Renda	Lançamento	fev/27	mar/27	abr/27	mai/27	jun/27	jul/27	ago/27	set/27	out/27	nov/27	dez/27	jan/28	fev/28	mar/28	abr/28	mai/28	jun/28	jul/28	ago/28	set/28	out/28	nov/28
Estância Dourados II	2.437	mar-26	35	35	35	12																		
COPAG - F1	2.508	mar-26	26	26	23																			
FaiçalVille	3.464	jul-26	28	28	28	28	28	28	28	28	28	28	28	25										
Santa Fé	**2.606**	**fev-27**		**24**	**24**	**24**	**24**	**24**	**24**	**24**	**24**	**24**	**24**	**24**	**24**	**24**	**6**							
COPAG - F2	2.477	abr-27				15	15	15	15	15	15	15	15	15	15	15	15	15						
Total de Vendas Lançados			**0**	**0**	**0**	**0**	**0**	**0**	**0**	**0**	**0**	**0**	**0**	**0**	**0**	**0**	**0**	**0**	**0**	**0**	**0**	**0**	**0**	**0**
Total de Vendas Lançados + Landbank			**89**	**113**	**110**	**79**	**67**	**67**	**67**	**67**	**67**	**67**	**67**	**64**	**39**	**39**	**21**	**15**	**0**	**0**	**0**	**0**	**0**	**0**

Parecer de I.M sobre a mancha:

O projeto analisado em comitê está em linha com o potencial teórico de demanda calculado para a mancha. (Total Lanç + Landbank)

Canibalização:

Sem Risco de Canibalização

Santa Fé | Mapa Concorrência

		Santa Fé	Gran Luna
		TENDA	MRV
	Distância Tenda (km)		900m
Região 1 Km	População	6.729	6.304
	Dens. Demográfica	2.156	2.020
	Renda (R$)	4.018	3.853
	Classe Social	C1 (2.7k a 4.6k)	C1 (2.7k a 4.6k)
	PEA Dia	3.183	3.057
Quantitativo	Lançamento	fev/27	ago/24
	Unidades	318	208
	Estoque	318	91
	VSO	24	15
	Stockout	13	6
Qualitativo	Condomínios	1	1
	Torres	3	5
	Gabarito	T+4	T+3
	Plantas (m²)	32m²	39,3m², 43,4m² e 58,44m²
	Tipologia	2 Dorms	2 Dorms
	Opções	Não	Garden
	Varanda	Não	Sim
	Suite	Não	Não
	Dif. Entrega	Não	-
	Vagas	24,5% Vagas	100% Com vaga
	Lazer	Play Kids, Play Baby, Piscina tamanho P, Espaço Fitnes, Espaço para Terere, Praça do Pequi e Churrasqueira Gourmet.	Tem Garden, Bicicletário, Churrasqueria, Pet Place, Playground,

Tipologias	Empreendimento	Santa Fé			Gran Luna - MRV Emcash (50%)		
	Tipologia	Sem vaga	Vaga moto	Vaga carro	Vaga Carro	Vaga Carro Varanda	Vaga Carro Garden
	Preço Nominal	198.720	201.907	210.154	223.528	238.381	241.984
	CEF	158.403	160.798	167.031	178.822	190.705	193.587
	Renda	2.508	2.581	2.879	3.000	3.450	3.550
	Dif Renda				121	571	671
	Farol de Factibilidade				●	●	●

Farol Renda
● Acima de 300
● Entre 0 e 300
● Abaixo de 0

Diagnóstico Concorrência

- A MRV está vendendo o projeto "Gran Luna" na região em um preço superior ao estimado para o Santa Fé;
- Além disso, o Estância Dourados (Tenda) é a referência da mancha e tem tido uma performance satisfatória de preço e volume desde o seu lançamento, mesmo com a presença do concorrente.

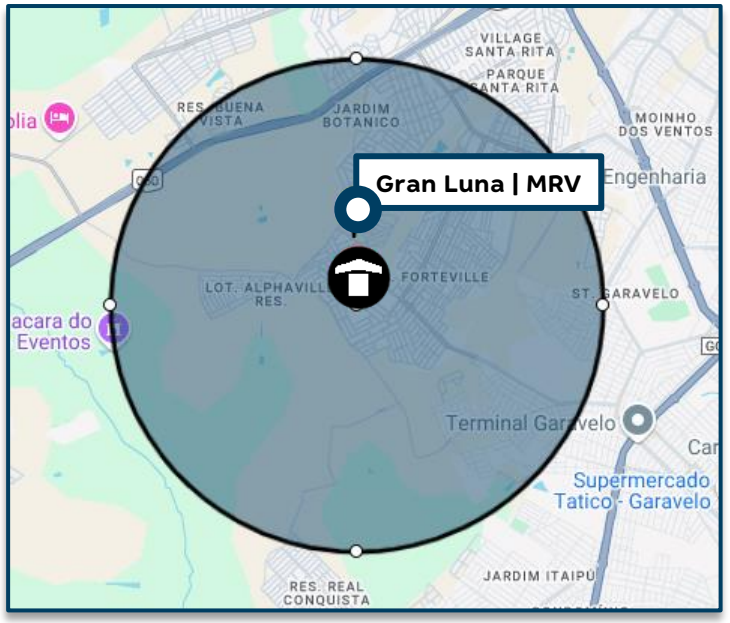

Simulação de Preço

Informações Viabilidade

Projeto:	Santa Fé			
Tipo:	**Sem Vaga**		**Sem Vaga**	
Método	**Ref. Estância Dourados**		**Vision**	
Avaliação	187.000		187.000	
Renda Inicial (VF)	2.550		2.508	
Renda Final*	-		-	
% RET1	75%		75%	
Tipo:	**VF**	**R$**	**VF**	**R$**
Ato	0,49	1.260	0,51	1.268
FGTS	0,08	195	0,11	277
Financiamento	98,11%	145.221	96,27%	141.491
Subsídio	70,40%	13.464	81,33%	16.635
Prazo de Pró-soluto	17	17	17	17
Pró-Soluto	98,24%	15.474	96,79%	14.994
Preço Raso (RS)	175.615	175.615	174.665	174.665
TCD	102,41%	26.323	95,15%	24.055
VSO	16	16	16	16
Preço de Venda	**201.938**	**201.938**	**198.720**	**198.720**
Elasticidade	0,000%	0,000%	0,000%	0,000%
Preço de Venda Final	**201.938**	**201.938**	**198.720**	**198.720**
Preço Raso (R$)	**175.615**		**174.665**	
% de Raso	**86,96%**		**87,90%**	
BP25 - Não Inflacionado	-		-	
BP25 - Inflacionado	-		-	

Simulação de Preço

Informações Viabilidade

Projeto:	Santa Fé	
Tipo:	**Vaga Moto**	**Vaga Moto**
Método	**Ref. Estância Dourados**	**Vision**
Avaliação	192.000	192.000
Renda Inicial (VF)	0	2.581
Renda Final*	-	-
% RET1	100%	75%

Tipo:		VF	R$
Ato	O projeto **Estância Dourados** não teve vendas de unidades com vaga de moto.	0,52	1.353
FGTS		0,23	583
Financiamento		94,26%	142.478
Subsídio		97,56%	17.736
Prazo de Pró-soluto		17	17
Pró-Soluto		96,19%	15.334
Preço Raso (RS)		177.485	177.485
TCD		93,87%	24.422
VSO		2	2
Preço de Venda		**201.907**	**201.907**
Elasticidade		0,000%	0,000%
Preço de Venda Final		**201.907**	**201.907**
Preço Raso (R$)		**177.485**	
% de Raso		**87,90%**	
BP25 - Não Inflacionado		**-**	
BP25 - Inflacionado		**-**	

Simulação de Preço

Informações Viabilidade

Projeto:	Santa Fé			
Tipo:	**Vaga Carro**		**Vaga Carro**	
Método	**Ref. Estância Dourados**		**Vision**	
Avaliação	205.000		205.000	
Renda Inicial (VF)	2.949		2.879	
Renda Final*	-		-	
% RET1	50%		50%	
Tipo:	**VF**	**R$**	**VF**	**R$**
Ato	0,56	1.666	0,57	1.655
FGTS	0,30	871	0,30	875
Financiamento	94,43%	154.758	95,01%	154.681
Subsídio	135,29%	12.551	107,34%	11.475
Prazo de Pró-soluto	17	17	17	17
Pró-Soluto	92,27%	16.806	91,97%	16.354
Preço Raso (RS)	186.651	186.651	185.040	185.040
TCD	85,14%	25.307	86,54%	25.114
VSO	6	6	6	6
Preço de Venda	**211.958**	**211.958**	**210.154**	**210.154**
Elasticidade	0,000%	0,000%	0,000%	0,000%
Preço de Venda Final	**211.958**	**211.958**	**210.154**	**210.154**
Preço Raso (R$)	**186.651**		**185.040**	
% de Raso	**88,06%**		**88,05%**	
BP25 - Não Inflacionado	-		-	
BP25 - Inflacionado	-		-	

Análise de Preço

Informações Viabilidade

Projeto:	Santa Fé
Tipo:	**Faixa 2**
Método	**Vision**
Avaliação	191.918
Renda Inicial (VF)	2.606
Renda Final*	-

Tipo:	VF	R$
Ato	0,52	1.371
FGTS	0,17	454
Financiamento	95,76%	144.826
Subsídio	89,34%	15.480
Prazo de Pró-soluto	17	17
Pró-Soluto	95,55%	15.362
Preço Raso (RS)	177.494	177.494
TCD	92,91%	24.352
VSO	24	24
Preço de Venda	**201.845**	**201.845**
Elasticidade	0,000%	0,000%
Preço de Venda Final	**201.845**	**201.845**
Preço Raso (R$)	**177.494**	
% de Raso	**87,94%**	
Raso Todas as Fases	**177.494**	
Nominal Todas as Fases	**201.845**	

1

Análise de Riscos	Farol IM
IM avalia o Preço Vision como **factível**.	

1) I.M está de acordo com o preço Vision, tendo em vista que, o projeto está em uma região que já atuamos no momento e temos tido uma performance satisfatória no projeto Estância Dourados.

Além disso, conforme consta no slide "Panorama de Concorrência", a concorrência tem atuado na região com preços superiores ao estimado para o Santa Fé.

	Preço Real					Preço Normalizado (17m)	
	Avaliação	Preço Raso	Renda Média	VSO	PSOL	Δ PSOL	Preço Raso
Estância Dourados I	**200.288**	**184.794**	**2.884**	**56**	**19**	**-1.910**	**182.884**
Santa Fé	**191.918**	**177.494**	**2.606**	**24**	**17**	**-**	**177.494**

SANTA FÉ

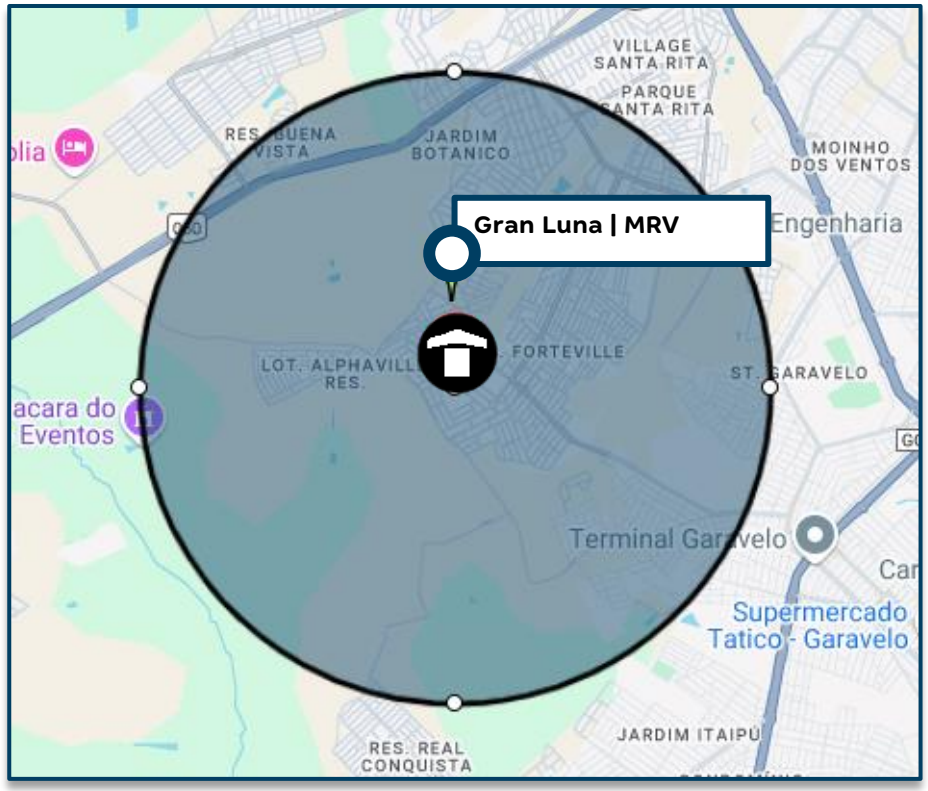

Análise de Riscos	Farol CF
Ciclo Financeiro avalia o Preço Referência como **factível**.	

1) O Ciclo Financeiro está alinhado com a precificação definida por IM. Contudo, precisamos ter atenção à concorrência direta na região, que está atuando com uma renda muito próxima à nossa.

Pareceres

Análise da Mancha e Implantação

Prospecção

Operações

Inteligência de Mercado

Financeiro

Informações Gerais – SANTA FÉ QD 83

Santa Fé Qd 83 - GO - Goiânia Capital

Datas e Prazos

	Compra	Lançamento	Início Obra	Término Obra	LÇTO até IO	IO até TO	Chaves	LÇTO até Chaves
Consolidado	jun-25							
c/ vaga carro		fev-27	ago-27	out-28	6 meses	14 meses	fev-30	36 meses
c/ vaga moto		fev-27	ago-27	out-28	6 meses	14 meses	fev-30	36 meses
s/ vaga		fev-27	ago-27	out-28	6 meses	14 meses	fev-30	36 meses

Terreno e Incorridos

TOTAL (R$ + Perm.):	5,39 MM	**Incorrido Terreno:** 0,00 MM	**Área do Terreno (100%):**	9.541 m²	**Área Líquida do Terreno:** 9.541 m²
Cash:	0,26 MM		**Custo de terreno m²:**	564,9	**Custo de terreno m² Área Líquida:** 564,9
Permuta Financeira:	5,13 MM (8,00%)		**VaR 25 (R$ mil):**	255	**Fração Terreno/Terreno + Custo Obra (%VGV):** 8,4% / 51,2%
Permuta Física:	0,00 MM (0,00%)		**VaR 26 (R$ mil):**	255	**CA Máx/Proj.** 2,0 / 1,3
Ato / %VGV:	0,00 MM / 0,0%		**Incorrido de Construção:**	0,00 MM	**Incorridos de Incorporação:** 0,00 MM

Vendas

Fases	Nº Pavimentos	Preço Raso Unit.	Qtde	Preço Unit.	Aval. CEF	Cond. Parcela	% Pró-soluto	% TCD
c/ vaga carro	T+4	186.964	78	210.154	205.000	95,0%	92,0%	86,5%
c/ vaga moto	T+4	179.289	32	201.907	192.000	94,3%	96,2%	93,9%
s/ vaga	T+4	176.429	208	198.720	187.000	96,3%	96,8%	95,2%

Unidades Totais:	318	**Preço Médio:**	201.845	**Renda Média:**	2.606	**ITBI+Emol. Unit. Médio:**	7.500
Unidades Tenda:	318	**Avaliação Média:**	191.918	**Ato:**	1.367 (0,52 Salários)	**Custo do Ciclo Unit.:**	13.221
VSO:	24 Unidades	**VGV Total:**	64.186.833	**FGTS:**	442 (0,17 Salários)	**Preço Raso Médio:**	179.301
RET Médio:	1,9%	**VGV Tenda:**	64.186.833	**% em RET 1%:**	69%	**Adc. Tx. de Aceleração Médio:**	774

Construção

Custo Total Unit.:	86.360	**Eventuais:**	2,00%	**Área priv (m²):**	32,00	**Gape / Mês Unit.:**	11,08

Resultado

LI (R$):	**8.742.324**	**LI:**	**21,94%**	**Exposição de Caixa (R$):**	**8.040.777**	**Margem Bruta Econômica:**	**41,37%**
TIR:	**148,80%**	**LI Aprovação:**	**20,00%**	**Ger. Caixa 12 meses (R$):**	**(255.000)**	**Margem Bruta REF:**	**43,82%**
Exposição de Caixa:	**11,52%**	**Δ LI:**	**1,94%**	**Ger. Caixa 24 meses (R$):**	**(2.575.839)**	**Margem Rasa Econômica:**	**33,30%**
Payback Contingente (21 m):	**15 m/ (-6 m)**	**LI Resiliência:**	**7,81%**	**Ger. Caixa Marginal (R$):**	**18.669.880**	**Margem Rasa REF:**	**36,77%**
Payback Consolidado:	**15 meses**					**Margem de Contribuição Econômica:**	**27,91%**

DRE

R$ Mil - Valores Nominais - Compra	Santa Fé Qd 83		c/ vaga carro		c/ vaga moto		s/ vaga	
	Nominal	%	Nominal	%	Nominal	%	Nominal	%
Receita	69.805	100,0%	17.822	100,0%	6.999	100,0%	44.983	100,0%
PIS/COFINS	(742)	1,1%	(244)	1,4%	(67)	1,0%	(431)	1,0%
Custo Total	(40.491)	58,6%	(9.994)	56,9%	(4.098)	59,1%	(26.400)	59,3%
Custo Terreno	(6.211)	9,0%	(1.585)	9,0%	(623)	9,0%	(4.003)	9,0%
Custo Relacionados a Terreno	(446)	0,6%	(111)	0,6%	(45)	0,6%	(289)	0,6%
Custos de Incorporação	(1.233)	1,8%	(301)	1,7%	(149)	2,2%	(783)	1,8%
Custo de Construção	(32.602)	47,2%	(7.997)	45,5%	(3.281)	47,3%	(21.324)	47,9%
Lucro Bruto Econômico	28.571	41,4%	7.585	43,1%	2.834	40,9%	18.153	40,7%
Custo para Rateio	-	0,0%	-	0,0%	-	0,0%	-	0,0%
Lucro Bruto Contábil	28.571	41,4%	7.585	43,1%	2.834	40,9%	18.153	40,7%
Despesas de Selling	(7.689)	11,1%	(1.948)	11,1%	(775)	11,2%	(4.965)	11,1%
Contingência	(1.606)	2,3%	(410)	2,3%	(161)	2,3%	(1.035)	2,3%
Margem de Contribuição	19.277	27,9%	5.226	29,7%	1.898	27,4%	12.153	27,3%
IR e CSLL	(607)	0,9%	(200)	1,1%	(55)	0,8%	(353)	0,8%
Margem Líquida	18.670	27,0%	5.027	28,6%	1.843	26,6%	11.800	26,5%
Lucro Bruto REF Unit.	97.690	43,8%	106.592	45,7%	99.004	44,0%	94.917	43,0%
Lucro Raso REF Unit.	72.700	36,8%	80.897	39,0%	73.856	37,0%	70.216	35,9%

R$ Mil - VPL - Compra	Santa Fé Qd 83		c/ vaga carro		c/ vaga moto		s/ vaga	
	VP	%	VP	%	VP	%	VP	%
Receitas	39.845	100,0%	10.189	100,0%	3.925	100,0%	25.730	100,0%
PIS/COFINS	(417)	1,0%	(137)	1,3%	(37)	0,9%	(243)	0,9%
Custos e Despesas Totais	(30.685)	77,0%	(7.639)	75,0%	(3.086)	78,6%	(19.961)	77,6%
Custo Terreno	(3.470)	8,7%	(885)	8,7%	(344)	8,8%	(2.242)	8,7%
Custo Relacionados a Terreno	(336)	0,8%	(84)	0,8%	(34)	0,9%	(218)	0,8%
Custos de Incorporação	(870)	2,2%	(212)	2,1%	(105)	2,7%	(552)	2,1%
Custo de Construção	(20.019)	50,2%	(4.910)	48,2%	(2.014)	51,3%	(13.094)	50,9%
Despesas de Selling	(5.144)	12,9%	(1.306)	12,8%	(508)	12,9%	(3.330)	12,9%
Contingência	(506)	1,3%	(129)	1,3%	(51)	1,3%	(326)	1,3%
IR e CSLL	(341)	0,9%	(112)	1,1%	(30)	0,8%	(199)	0,8%
Lucro Imobiliário	8.742	21,9%	2.413	23,7%	803	20,4%	5.526	21,5%

Obrigado